



GOBIERNO
DE ESPAÑA

MINISTERIO DE
TRABAJO
Y ECONOMÍA SOCIAL

 Plan de Recuperación,
Transformación
y Resiliencia



PERTE DE LA ECONOMÍA SOCIAL Y DE LOS CUIDADOS.

UN PERTE PARA UNA ECONOMÍA AL SERVICIO DE LAS PERSONAS Y DEL PLANETA

OBJETIVOS DEL PERTE ESYEC



GOBIERNO DE ESPAÑA

MINISTERIO DE TRABAJO Y ECONOMÍA SOCIAL

R Plan de Recuperación, Transformación y Resiliencia

GRANDES CIFRAS DEL PERTE ESYEC

- »»» 2.503 millones de €
- »»» 10 Ministerios
- »»» 23 líneas de actuación
- »»» 4.461 entidades beneficiarias

EJECUCIÓN HASTA EL MOMENTO



EVOLUCIÓN DE LA EJECUCIÓN DEL PERTE ESYEC

2.503.563.342,49€
Inversión total

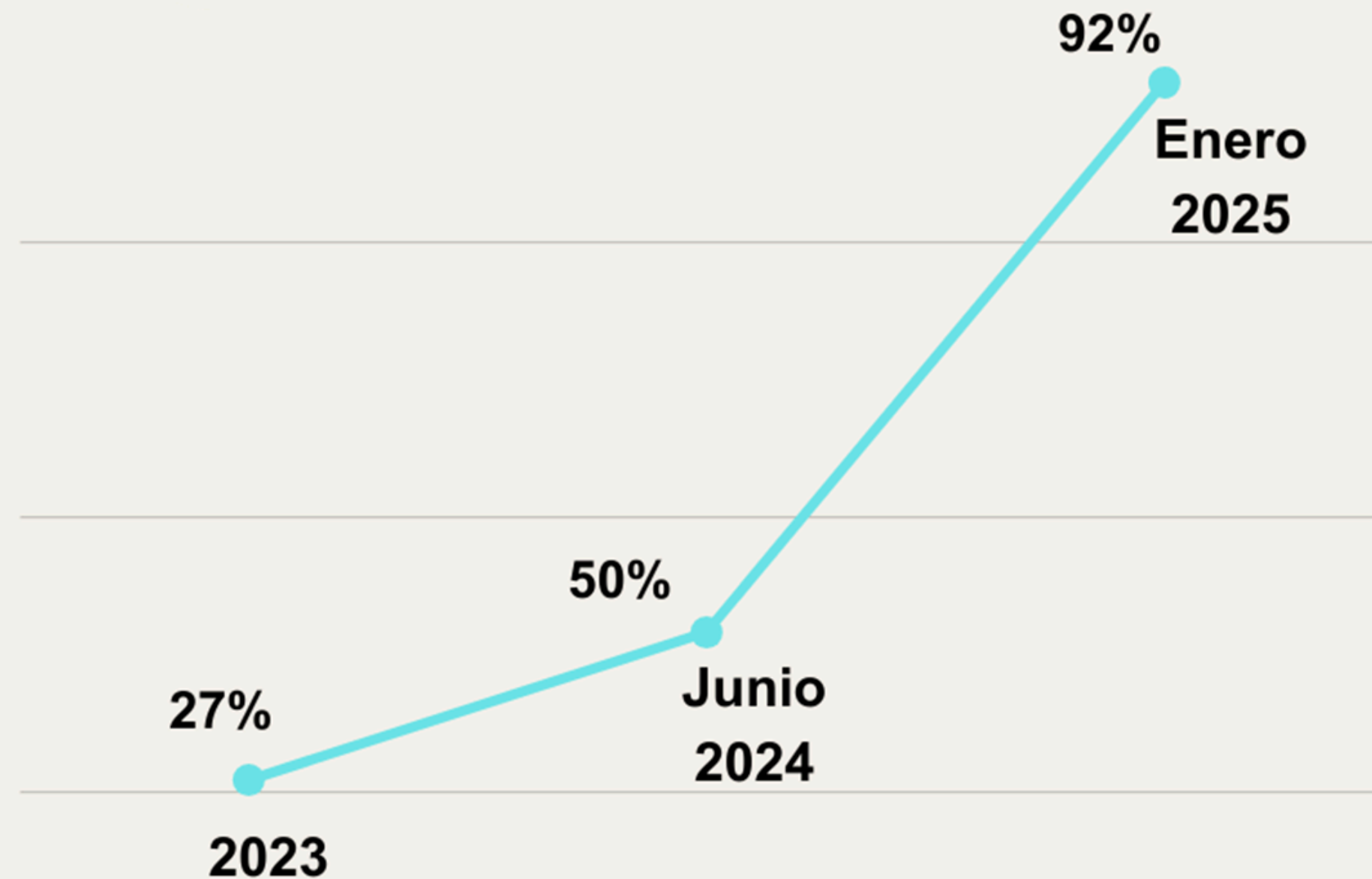

 Cifras de ejecución



GOBIERNO
DE ESPAÑA

MINISTERIO DE
TRABAJO
Y ECONOMÍA SOCIAL

 Plan de Recuperación,
Transformación
y Resiliencia

IMPACTOS CONSEGUIDOS



Alianzas

El **80%** de las actuaciones ha promovido **alianzas** para lograr los objetivos.



Género

El **65%** del importe ejecutado ha tenido impacto de **género**.



Impacto local

El **85%** del gasto ha tenido impacto **local**.



Innovación

El **68%** del gasto se ha destinado a **innovación**.



Riesgo de inclusión

El **96%** del importe ha beneficiado a grupos en situación de **vulnerabilidad o riesgo de exclusión**.



GOBIERNO DE ESPAÑA

MINISTERIO DE TRABAJO Y ECONOMÍA SOCIAL

R Plan de Recuperación, Transformación y Resiliencia

DISTRIBUCIÓN DEL MONTO TOTAL POR MINISTERIOS

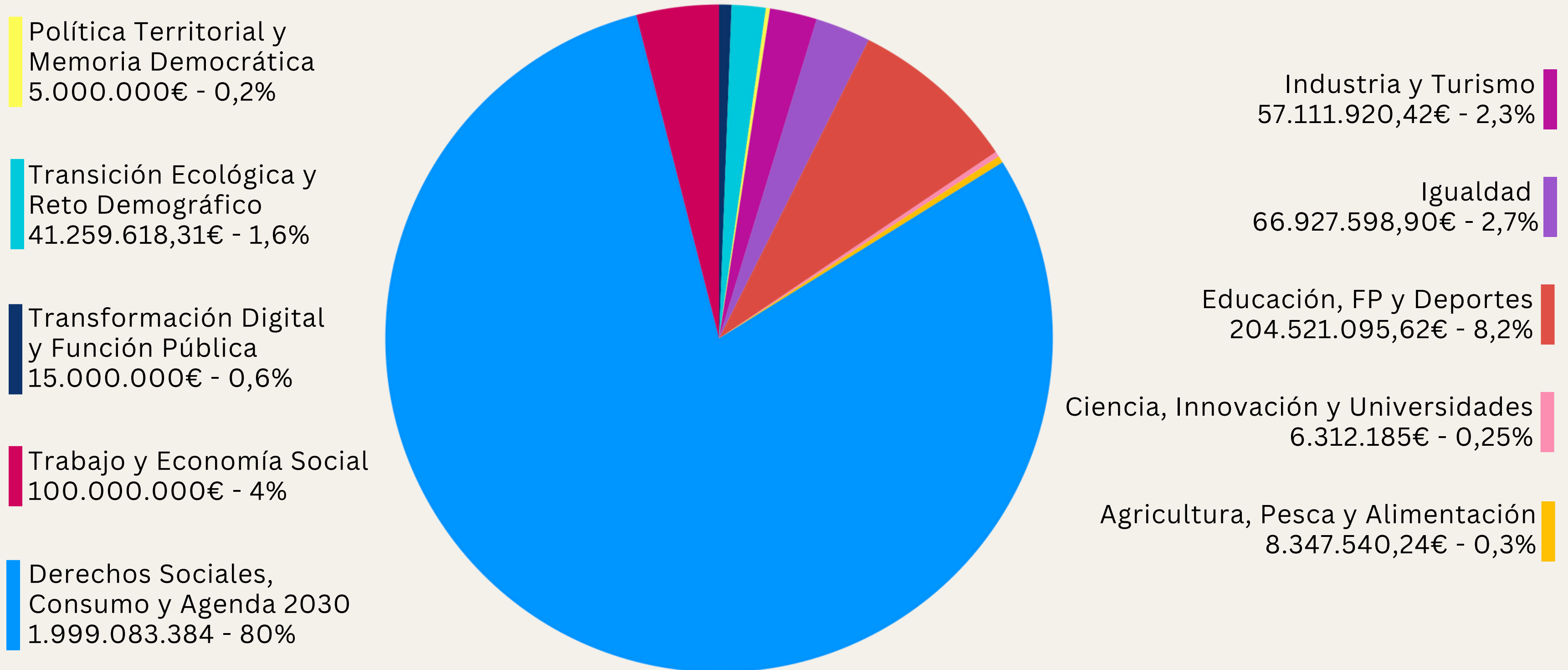

NIVEL DE EJECUCIÓN

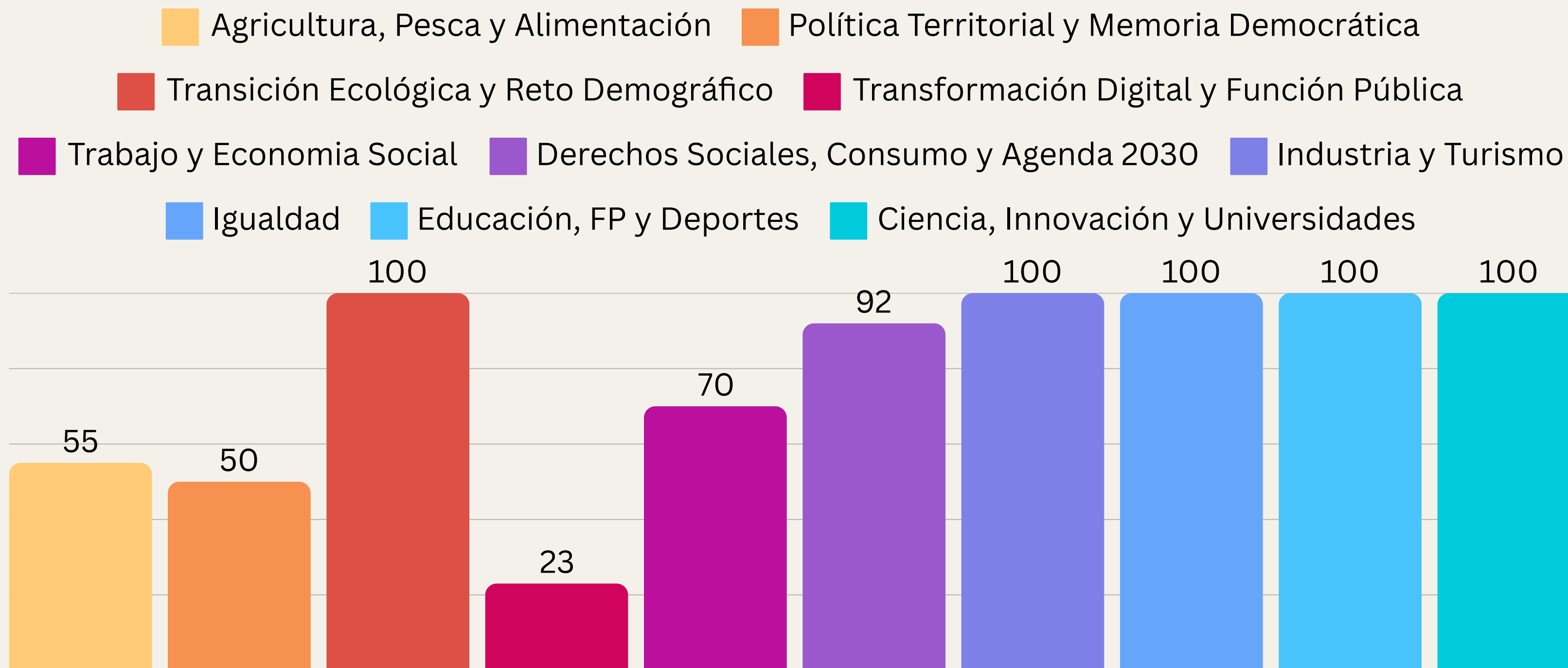

DISTRIBUCIÓN DE LA EJECUCIÓN POR CCAA 2022-2026

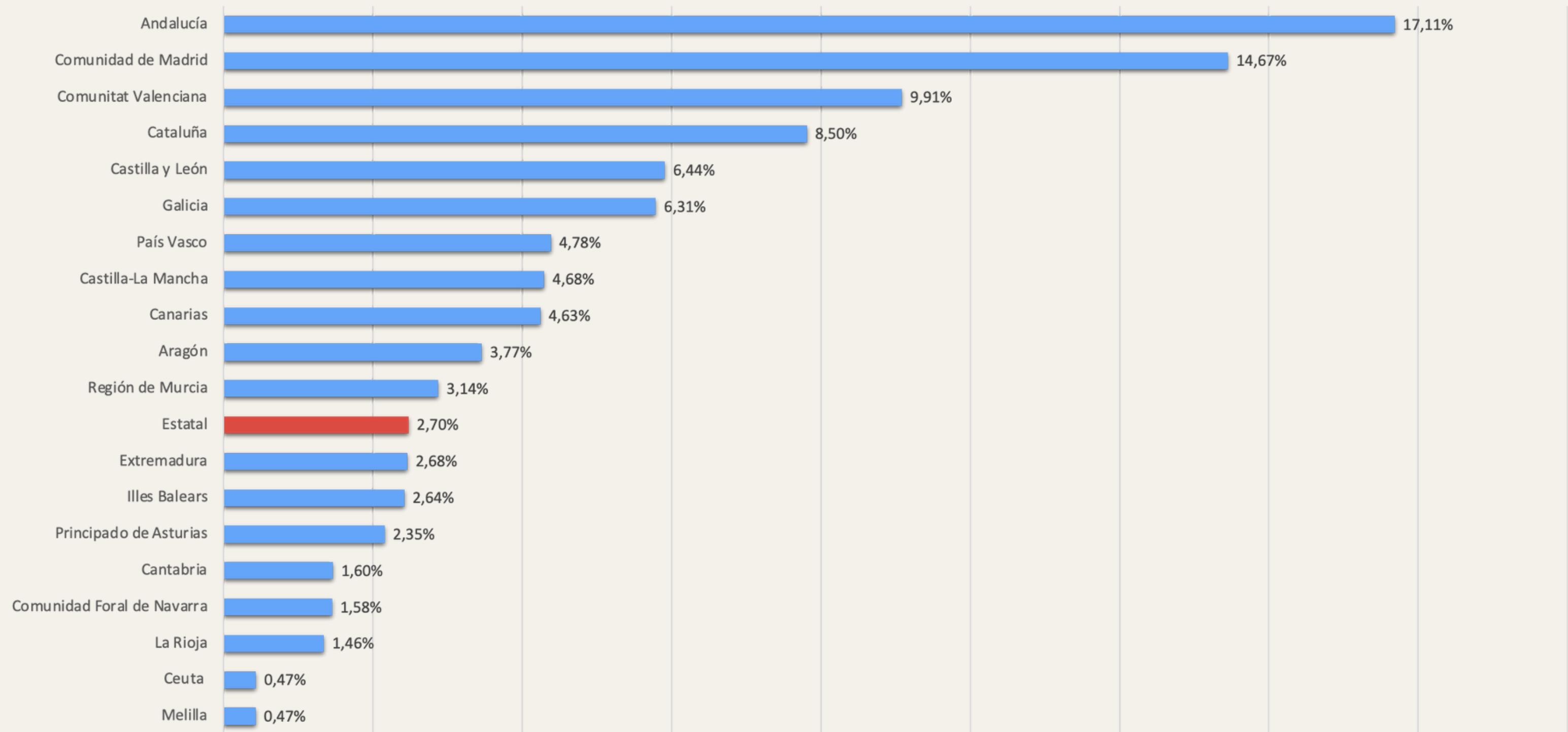

LINEAS DE ACTUACIÓN

Agricultura, Pesca y Alimentación

Línea de ayudas a los titulares de explotaciones agrarias en **régimen de titularidad compartida**.

Premios de excelencia a la **innovación de las mujeres rurales**.

Ciencia, Innovación y Universidades

Red **RICAPPS**: Red de Investigación en Cronicidad, Atención Primaria y Prevención y Promoción de la Salud.

Educación, Formación Profesional y Deportes

Formación modular para la **cualificación y recualificación** (reskillings y upskilling) de personas ocupadas o en situación de desempleo.

Actualización del **catálogo de cualificaciones del sector cuidados**.

Evaluación y **acreditación de las competencias profesionales** obtenidas por experiencia laboral o vías no formales

Proyectos de innovación e investigación aplicada y **transferencia del conocimiento en FP**

Derechos Sociales, Consumo y Agenda 2030

Apoyos y cuidados de larga duración, **desinstitucionalización**, equipamientos y tecnología.

Modernización de los Servicios Sociales.

España **País Accesible**.

Herramienta digital que facilite el contacto entre consumidores y productores de artículos agroalimentarios para la **venta y distribución en mercados locales**.

Igualdad

Plan Corresponsables

Inserción sociolaboral de mujeres víctimas de trata, explotación sexual y en contextos de prostitución.

Mapa de cuidados

Mesa de cuidados

Escuela de emprendedoras
Juana Millán



LINEAS DE ACTUACIÓN

Industria y Turismo

Programa de Capacidades **Emprendedoras.**

Programa de Capacidades para el **Crecimiento PYME.**

Fortalecimiento del **Sistema de Garantías**

Programa de Apoyo a **Agrupaciones Empresariales Innovadoras.**

Política Territorial y Memoria Democrática

Digitalización y modernización de las entidades locales orientada hacia los cuidados

Trabajo y Economía Social

Plan Integral de **Impulso a la Economía Social**

Hub de Vanguardia de la Economía Social

Transformación Digital y Función Pública

Espacio de datos multisectorial para resolver retos sociales o impulsar proyectos de innovación social en economía social

Transición Ecológica y Reto Demográfico

Línea para afrontar el reto demográfico, **luchar contra la despoblación** y garantizar la cohesión territorial y social



GOBIERNO DE ESPAÑA

MINISTERIO DE TRABAJO Y ECONOMÍA SOCIAL

R Plan de Recuperación, Transformación y Resiliencia

AGRICULTURA, PESCA Y ALIMENTACIÓN

Explotación ecológica en titularidad compartida

Subvenciones a la titularidad compartida

1.500€ por beneficiario
(2022-2024)

Valencia

Eje de los Ciudadanos

Ayudas directas a aquellas parejas que comparten el trabajo en agricultura acogidos a la fórmula jurídica de la titularidad compartida, fomentando la igualdad entre las dos personas titulares.



Jessica Foix. Cultivo de hortalizas en reconversión a ecológico

LOGROS:

- Jessica ha encontrado en las redes sociales un medio informativo, de comercialización y expansión de sus cultivos y productos
- La ayuda les permitió la instalación de una trituradora de alcachofas, para evitar las quemaduras que hacían antes

IMPACTOS:

- Contribuye al asentamiento de la población rural
- Visibiliza el trabajo de las mujeres en las explotaciones agrarias



GOBIERNO
DE ESPAÑA

MINISTERIO DE
TRABAJO
Y ECONOMÍA SOCIAL

R Plan de Recuperación,
Transformación
y Resiliencia

CIENCIA, INNOVACIÓN Y UNIVERSIDADES

Investigación en red: resultados directos en la práctica médica

La Red RICAPPS investiga sobre cronicidad, atención primaria y promoción de la salud

6.312.185€
(2022-2024)

Estatal

Eje de los Ciudadanos

El proyecto consiste en la coordinación de grupos de personas investigadoras centrados en salud, fundamentalmente en atención primaria, cronicidad y promoción de la salud, de forma que obtengan resultados que puedan transferirse a la práctica y mejorar la atención sanitaria de la población.



LOGROS:

- Medir los efectos de la promoción de la salud y la prevención, con una perspectiva de género
- Mejora del cribado, detección, diagnóstico y manejo de las enfermedades más relevantes en Atención Primaria

IMPACTOS:

- 26 grupos de investigación en red
- 9 grupos clínicos asistenciales
- Representa el 90% de la población española.



GOBIERNO
DE ESPAÑA

MINISTERIO DE
TRABAJO
Y ECONOMÍA SOCIAL

R Plan de Recuperación,
Transformación
y Resiliencia

DERECHOS SOCIALES, CONSUMO Y AGENDA 2030

Inversiones para apoyar el cambio hacia un modelo de cuidados que ponga la autonomía de la persona en el centro

Financiación de equipamientos públicos para adaptarse al nuevo modelo de cuidados de larga duración

38.914.664€
(hasta 2026)

Asturias

Eje de los Ciudadanos

El proyecto ha consistido en adecuar los espacios físicos en centros residenciales de toda la Comunidad al nuevo modelo de cuidados: entornos más accesibles, que permiten una mayor apertura a la comunidad en sentido amplio (participación de familiares en la vida del centro, interacción con otros servicios o iniciativas diferentes al cuidado asistencial), y se han creado nuevos centros para dar proximidad a los servicios.



LOGROS:

- Atención personalizada a mayores o personas con discapacidad que les permita desarrollar su proyecto personal.
- Creación de unidades de convivencia en residencias.

IMPACTOS:

- Un total de 442 plazas residenciales adaptadas al nuevo modelo de cuidados



GOBIERNO
DE ESPAÑA

MINISTERIO DE
TRABAJO
Y ECONOMÍA SOCIAL

R Plan de Recuperación,
Transformación
y Resiliencia

DERECHOS SOCIALES, CONSUMO Y AGENDA 2030

Inteligencia ambiental y robots sociales: tecnología al servicio de los cuidados de larga duración en el hogar

Financiación de equipamientos públicos para adaptarse al nuevo modelo de cuidados de larga duración

4.000.000€

Castilla
y León

Eje de los Ciudadanos

El proyecto utiliza la tecnología como apoyo para mejorar la autonomía y calidad de vida de personas mayores y dependientes, que precisan cuidados de larga duración, tanto en sus casas como en residencias: sistemas inteligentes que controlan sus actividades y robots que les ayudan a realizarlas; dispositivos que les facilitan la movilidad en casa y creación de un Observatorio experimental de robótica para la vida independiente.



LOGROS:

- Interoperable con otros dispositivos técnicos del mercado utilizados por los usuarios, por ejemplo, el sistema regional de teleasistencia

IMPACTOS:

- Previsto el desarrollo de una experiencia intensiva en 60 viviendas y 15 residencias.



GOBIERNO
DE ESPAÑA

MINISTERIO DE
TRABAJO
Y ECONOMÍA SOCIAL

R Plan de Recuperación,
Transformación
y Resiliencia

EDUCACIÓN, FORMACIÓN PROFESIONAL Y DEPORTES

Escuela Infantil Virtual: aprendizaje sobre un escenario de realidad virtual

Línea de Innovación e investigación aplicadas y transferencia del conocimiento a la Formación Profesional sobre cuidados

158.520€
(2022-2024)

Valladolid y
Zamora

Eje de los Ciudadanos

Formación profesional destinada a futuros cuidadores del ámbito de los bebés, que aprenden como si estuviesen en una escuela infantil gracias a la realidad virtual, permitiéndoles seguir la actividad que realizan los cuidadores e interactuar con distintos elementos del entorno.

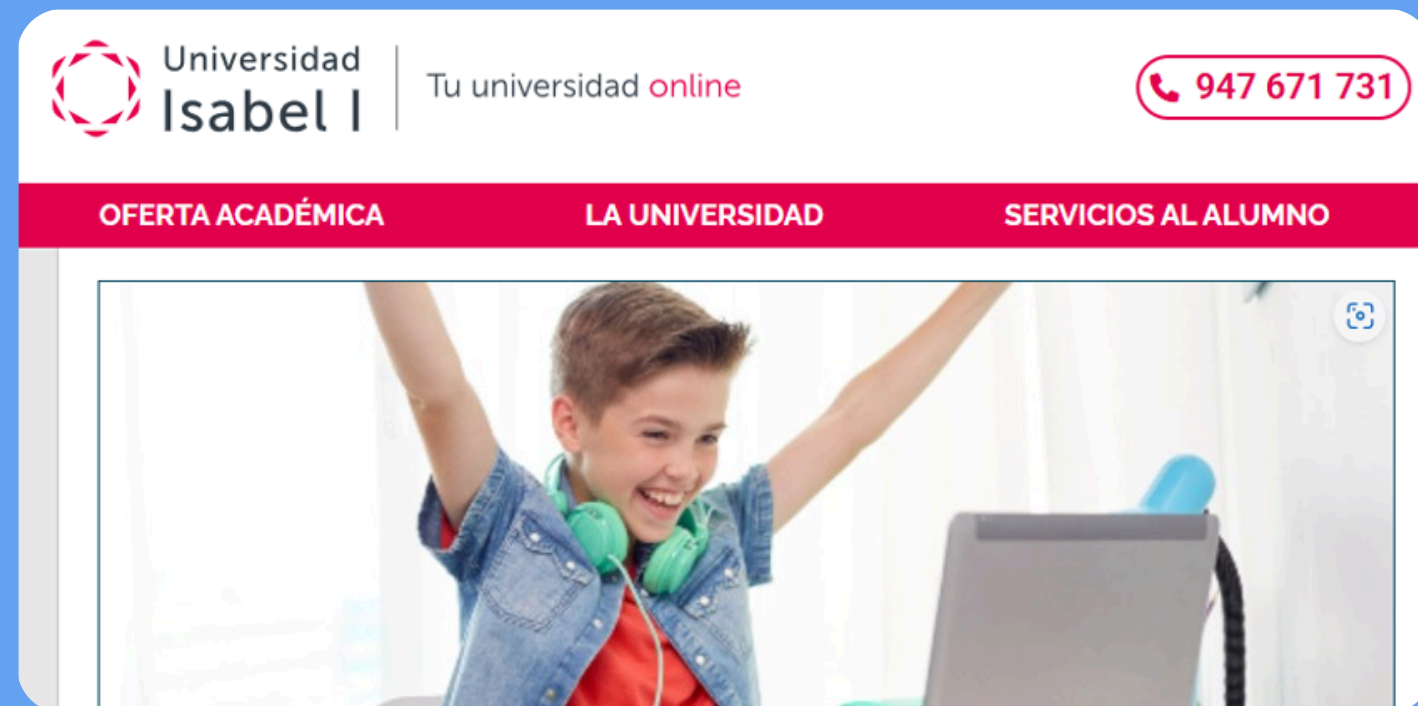

LOGROS:

- Desarrollo de un entorno de realidad virtual
- Vídeo 360º, de una escuela infantil
- Alto valor pedagógico

IMPACTOS:

- Mejora de la competitividad del sector cuidados

Fundación de la Universidad Isabel I, Centro de Formación Profesional López Vicuña y las empresas Enclave Formación S.L.U., Escuelas Infantiles Trastes Valladolid y la Escuela de Animación y Tiempo Libre Plastilina.



GOBIERNO
DE ESPAÑA

MINISTERIO DE
TRABAJO
Y ECONOMÍA SOCIAL

R Plan de Recuperación,
Transformación
y Resiliencia

IGUALDAD

Escuela de Emprendedoras Juana Millán

Ministerio de Igualdad- Instituto de las Mujeres

900.000€
(2022-2024)

Ámbito
nacional

Eje de Economía
social

Desarrollo de una escuela virtual de formación especializada en gestión empresarial. Conecta a mujeres de distintos lugares con la necesidad común de aprender a emprender y les permite contribuir a la sostenibilidad económica de los territorios en los que viven.



LOGROS:

- Creación de un espacio formativo y de encuentro de mujeres con interés en el emprendimiento y el autoempleo.
- Herramienta virtual para poder llegar al mayor número posible de mujeres a nivel nacional.

IMPACTOS:

- Mujer como vector del cambio social.
- Proyectos empresariales incorporan triple perspectiva: económica, ecológica y social.
- Más de 2.000 emprendedoras formadas.



GOBIERNO
DE ESPAÑA

MINISTERIO DE
TRABAJO
Y ECONOMÍA SOCIAL

R Plan de Recuperación,
Transformación
y Resiliencia

INDUSTRIA Y TURISMO

Sistema IA para gestión automática de zonas verdes

Línea: Agrupaciones Empresariales Innovadoras

315.867€ (2023)

Málaga

Eje de Economía social

Proyecto implementado por una agrupación de empresas innovadoras para mejorar la gestión y el mantenimiento de áreas verdes mediante tecnologías avanzadas de sensorización, comunicación e inteligencia artificial.

- Smart City Cluster
- TUPL
- Cordis
- INNOVA IRV
- Universidad de Málaga (UMA)



LOGROS:

- Monitoreo y control en tiempo real de zonas agrícolas y espacios urbanos, como parques y jardines, optimizando el uso de recursos y garantizando un manejo más sostenible y eficiente.
- Digitalización de las empresas y agricultores

IMPACTOS:

- Desarrollo de un sistema integral y avanzado para el monitoreo y control inteligente de zonas verdes, mejorando la sostenibilidad, eficiencia y productividad tanto en el ámbito agrícola como en el urbano



GOBIERNO DE ESPAÑA

MINISTERIO DE TRABAJO Y ECONOMÍA SOCIAL

Plan de Recuperación, Transformación y Resiliencia

POLÍTICA TERRITORIAL Y MEMORIA DEMOCRÁTICA

Transición a la Administración 100% Electrónica Línea: Administración orientada al ciudadano

549.000€ (2022)

Basauri (Vizcaya)

Eje de Cuidados

El Ayuntamiento de Basauri ha dado el paso a una administración 100% electrónica: su nueva web permite operar entre administraciones, el acceso y búsqueda de servicios públicos de cuidados, la tramitación de expedientes desde la carpeta ciudadana o disponer de una oficina virtual del contribuyente, entre otras funcionalidades

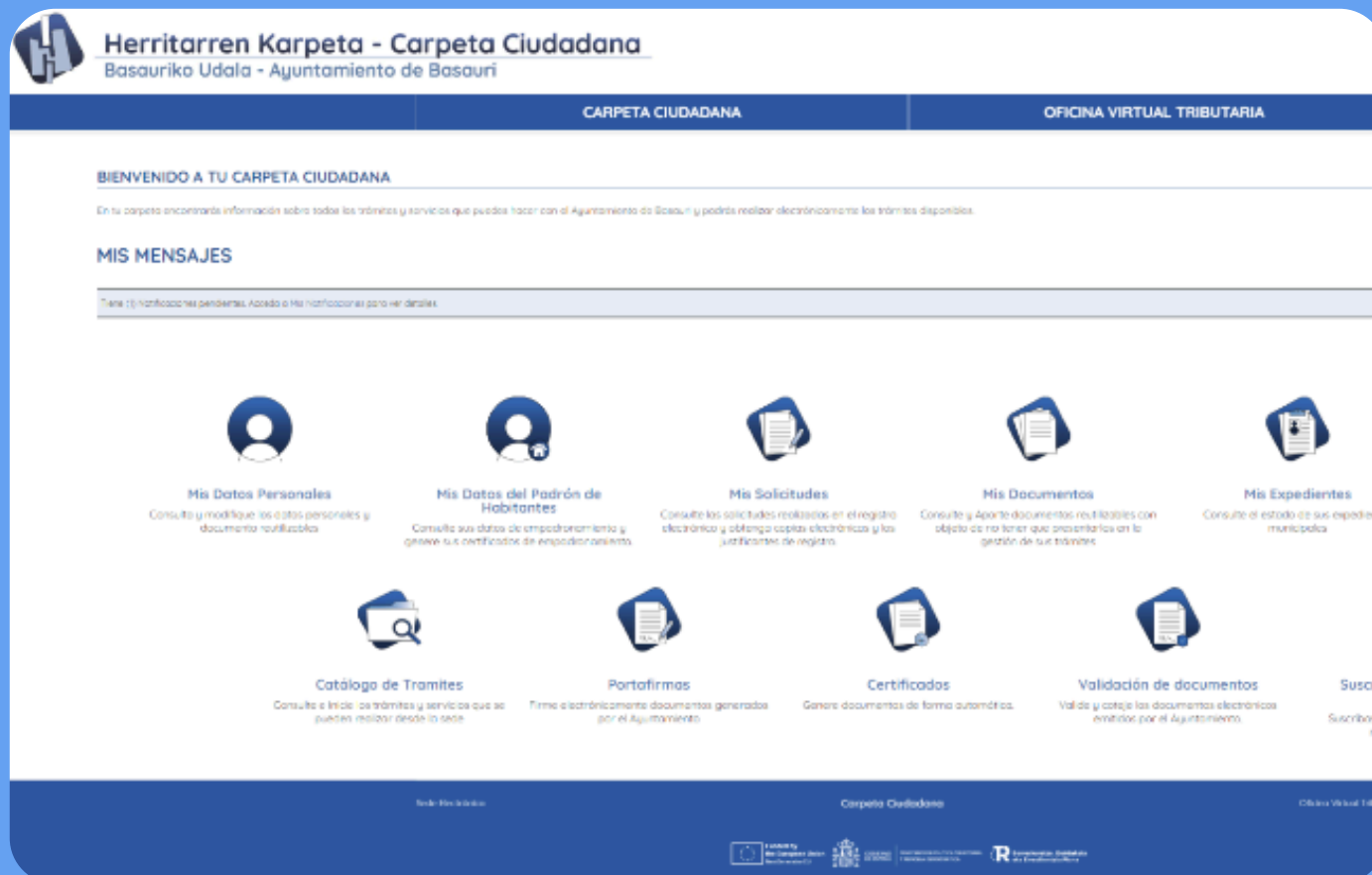

LOGROS:

- Renovación de la nueva Sede Electrónica
- Interoperabilidad Administrativa

IMPACTOS:

- Los trámites realizados por la web aumentaron un 35% (entre obligados a relacionarse electrónicamente).
- Los trámites tributarios “autoconsumidos” por los contribuyentes aumentan un 70%.
- 100% de eliminación de papel en la tramitación de los expedientes municipales



GOBIERNO DE ESPAÑA

MINISTERIO DE TRABAJO Y ECONOMÍA SOCIAL

Plan de Recuperación, Transformación y Resiliencia

TRABAJO Y ECONOMÍA SOCIAL

Hub de Vanguardia de la Economía Social, ASETT

1.307.000€

Ámbito nacional Sede:
Donostia (San Sebastián)

Eje Economía Social

Creación de un centro de estudios y de prospectiva en economía social; establecimiento de un laboratorio para escalar proyectos de economía social; fomentar redes de conocimiento e intercambio entre personas y organizaciones



Entidad beneficiaria: CEPES

LOGROS:

- Inauguración el 16 de enero de 2025
- Colaboran MITES, Gobierno vasco, Diputación Foral de Guipuzkoa, Ayto. de San Sebastián/Donostia, Consejo Superior de Cooperativas de Euskadi y CEPES.
- Vocación Internacional (Consejo Asesor Internacional)

IMPACTOS:

- Colaboración multiactor
- Ecosistema de innovación para la economía social



GOBIERNO
DE ESPAÑA

MINISTERIO DE
TRABAJO
Y ECONOMÍA SOCIAL

R Plan de Recuperación,
Transformación
y Resiliencia

TRABAJO Y ECONOMÍA SOCIAL

Impulso de la vivienda cooperativa en cesión de uso: transición energética, cuidados y derecho a la vivienda

Plan Integral de Impulso a la Economía Social

1.459.863€

Ámbito estatal

Eje Economía Social

Este proyecto persigue facilitar el acceso a la vivienda y promover espacios de cuidados compartidos impulsando el crecimiento, consolidación, viabilidad y visibilización de la cooperativa de vivienda en cesión de uso

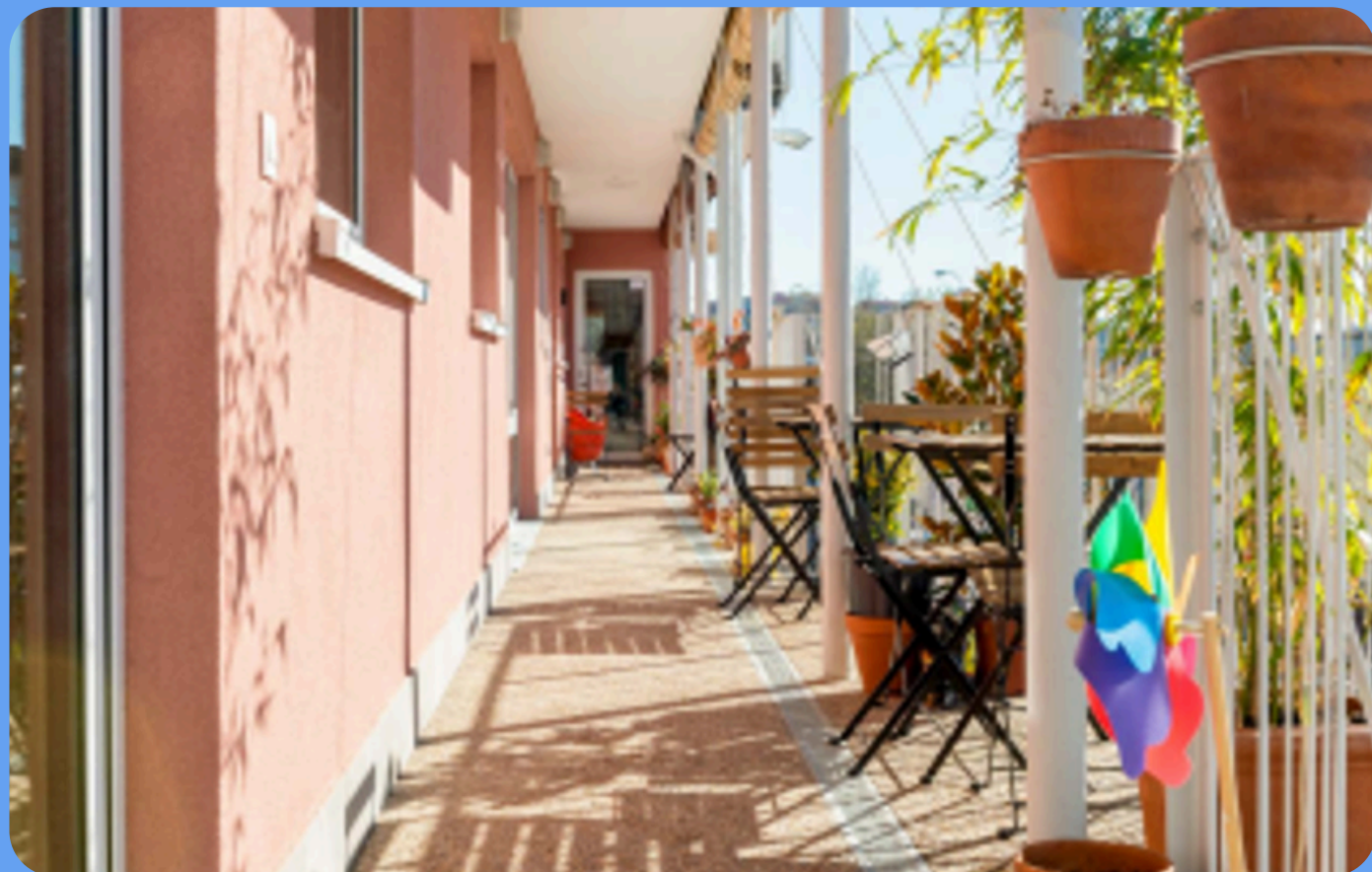

LOGROS:

- Mejorar el acceso a la vivienda, impulsar la vivienda cooperativa sostenible o promover un modelo de cuidados basado en la desinstitucionalización de personas dependientes

IMPACTOS:

- El proyecto beneficiará directamente a más de 2.500 personas e indirectamente a más de 12.000.

TRANSFORMACIÓN DIGITAL Y FUNCIÓN PÚBLICA

Una plataforma inteligente para generar conocimientos sobre salud mental y autonomía de las personas

Datos compartidos en un entorno seguro para resolver retos sociales o impulsar proyectos de innovación

463.660€ (2024)

San Sebastián de los Reyes
(Madrid)

Eje Economía Social

Plataforma de inteligencia avanzada que permite a empresas y entidades de los cuidados y de la economía social compartir información y dar respuesta a retos colectivos desde diferentes sectores

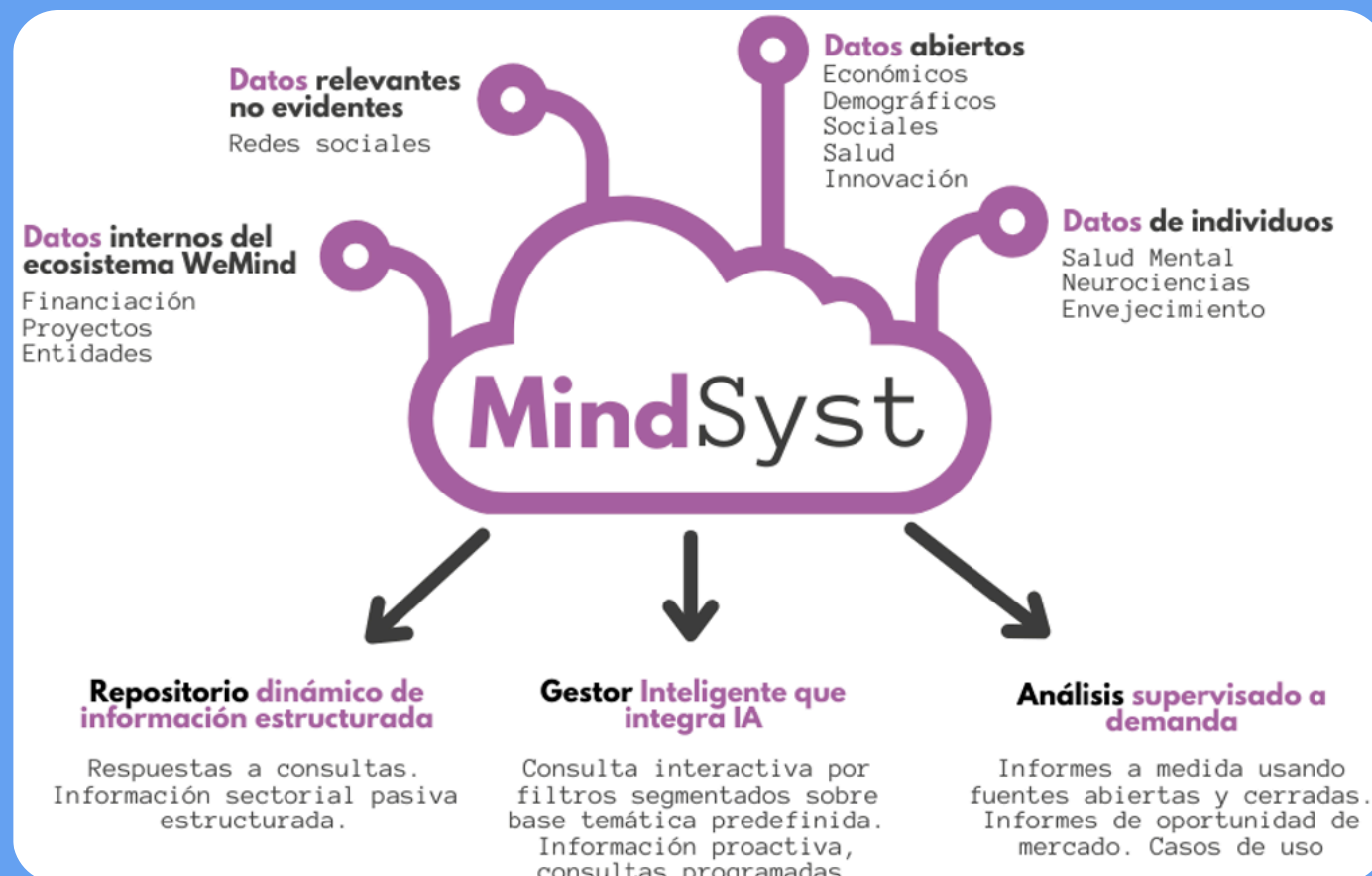

LOGROS:

- A través de la recogida y el análisis de los datos disponibles en la plataforma se pueden realizar mediciones basadas en la evidencia de una mejora de la calidad de vida de las personas.
- Mejor predicción de la demanda de servicios.
- Apoyar a pymes sin capacidad/ conocimientos para invertir en centros demostradores propios

IMPACTOS:

- Da respuesta a los desafíos socioeconómicos actuales relacionados con la salud mental y la autonomía personal, mediante soluciones innovadoras y tecnológicas

TRANSICIÓN ECOLÓGICA Y RETO DEMOGRÁFICO

Proyecto Revierte

Línea: Afrontar el reto demográfico, luchar contra la despoblación y garantizar la cohesión territorial y social

47.981€ (2023-2024)

Huéscar (Granada)

Eje Economía Social

Proyecto de gestión y revitalización del agua y de la madera en la provincia de Granada para dinamizar la zona, combatir la despoblación y crear itinerarios culturales



Universidad de Granada, UIMA, UGR-MEMOLab, UPO-Dendr Olavide, USC-PENADE, CSIC, IGME, FORET, PEFC

LOGROS:

- Promoción de la bioeconomía y la transición ecológica
- Mejora de los aprovechamientos de los usos forestales
- Generación de empleo verde
- Fomento del asociacionismo forestal

IMPACTOS:

- 12 empleos directos creados – 7 mujeres- y 4 empleos indirectos
- 3 acuerdos de custodia firmados con comunidades de regantes
- 232 actividades de sensibilización con escolares



GOBIERNO
DE ESPAÑA

MINISTERIO DE
TRABAJO
Y ECONOMÍA SOCIAL

R Plan de Recuperación,
Transformación
y Resiliencia

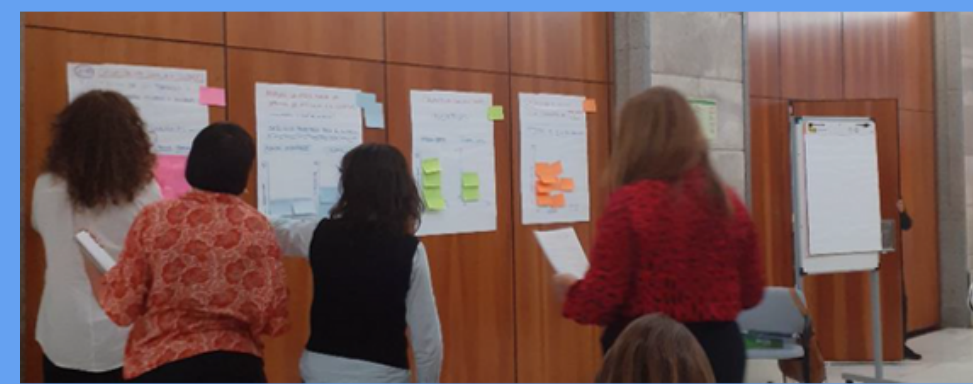
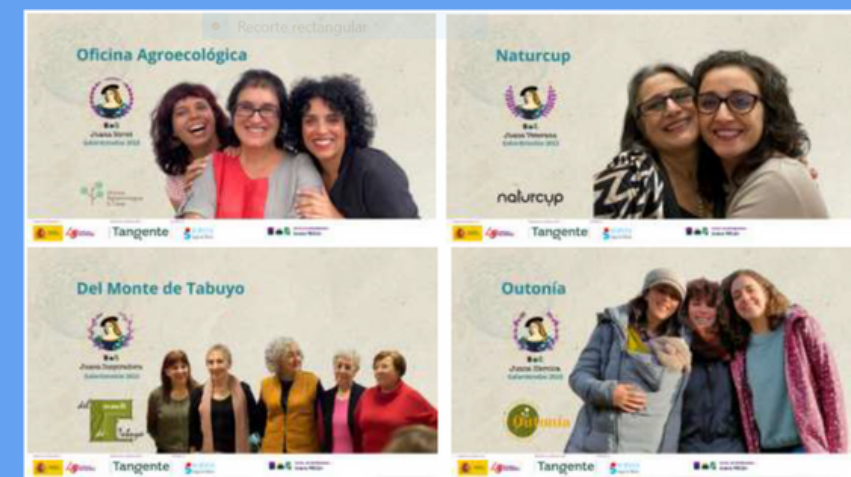



GOBIERNO
DE ESPAÑA

MINISTERIO DE
TRABAJO
Y ECONOMÍA SOCIAL

 Plan de Recuperación,
Transformación
y Resiliencia

¡GRACIAS!

 España
transforma